COMUNE DI CASTELLO - MOLINA | COMUNE DI CAVALESE | COMUNE DI MOENA | COMUNE DI PANCHIA' | COMUNE DI PREDAZZO

COMUNE DI TESERO | COMUNE DI SAN GIOVANNI DI FASSA SEN JAN | COMUNE DI VILLE DI FIEMME | COMUNE DI ZIANO | COMUNITA' TERRITORIALE DELLA VAL DI FIEMME

PROVINCIA AUTONOMA DI TRENTO | CONSORZIO DEI COMUNI BIM ADIGE - TRENTO | MAGNIFICA COMUNITA' DI FIEMME | REGOLA FEUDALE DI PREDAZZO

PIANO DI GESTIONE DELLA RETE DI RISERVE FIEMME - DESTRA AVISIO

Azione di mantenimento e miglioramento dei lariceti

Scala	Data	Elaborazioni
1 : 20.000	03 / 2020	dott. Pietro Todeschi

Mantenimento e miglioramento dei lariceti

Ambiti di Integrazione Ecologica (A.I.E)

- Area Sensibile
- Corridoio Ecologico - Hotspot Flora e Fauna
- Corridoio Ecologico - Pala di Santa
- Corridoio Ecologico - Stava - Latemar
- Corridoio Ecologico - Torrente Avisio
- Siti Natura 2000
- Riserve Locali

ALBATROS

RICERCA
PROGETTAZIONE
DIVULGAZIONE AMBIENTALE

ALBATROS s.r.l.
Via Varesia, 129
38122 Trento
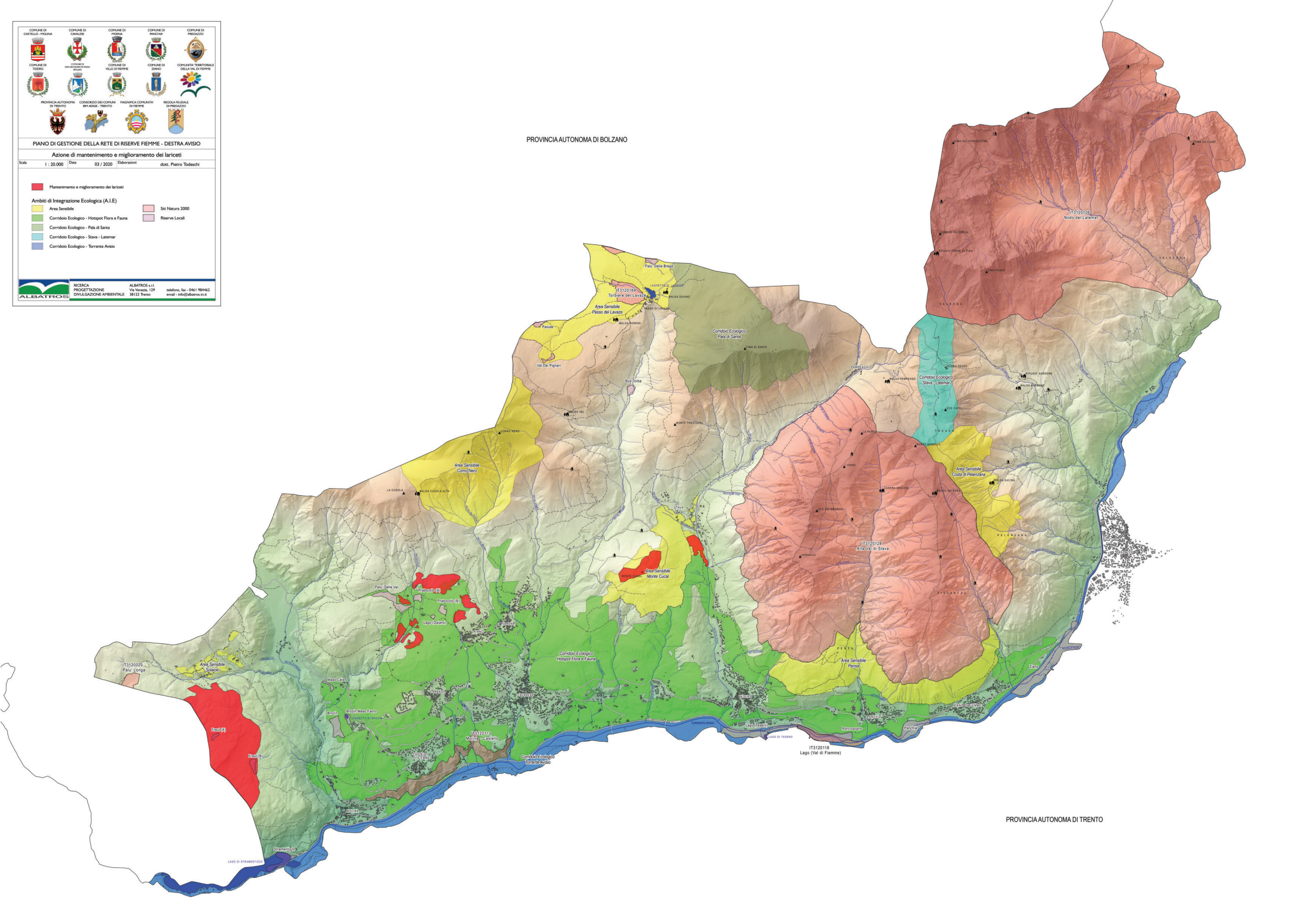
telefono, fax - 0461 984462
email - info@albatros.tn.it